Prelude from the opera William Tell
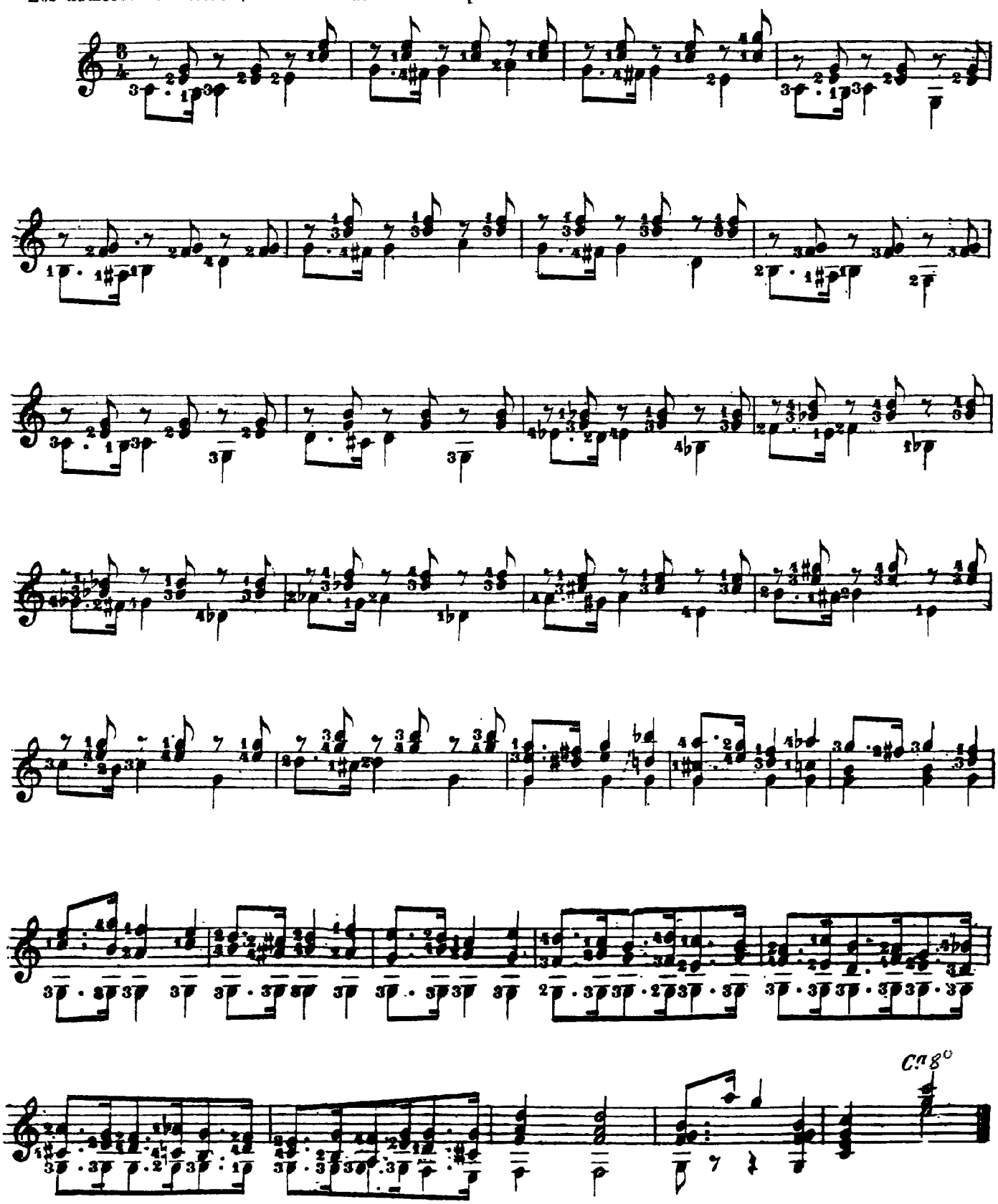
Los números se refieren á los dedos de la mano izquierda.